

44CP 45EP

Miestas	Kvartalas	Sklypas	Inv. Nr.
K A U N A S	704	16	24039

LIETUVOS RESPUBLIKOS
RESPUBLIKINIS VALSTYBINIS
INVENTORIZAVIMO PROJEKTAVIMO
IR PASLAUGŲ BIURAS
NAMŲ VALDOS TECHNINĖS APSKAITOS

BYLA

Esančios	K A U N O	miestie, m. r. r.
	apyl.	kolonijoje

Vaidoto	g. v. e. a. skers.	Nr.	209
Fondas	Z I N Y B I N I S		
Savininkas	LAUKO KARIUOMENĖS		
	1-OSI MOTODESANTINĖ BRIGADA		
	"GELEŽINIS VILKAS"		
	KAUNO VYTAUTO DIDŽIOJO		
	BATALIONAS		

Pagrindinis	autorizuota	1994 m.	Veisimės registracijos Nr.	men. 28 d.
-------------	-------------	---------	----------------------------	------------

Inventorials Númeris

Miestas	Kvartalas	Skilypas
---------	-----------	----------

Leinas	704	16
--------	-----	----

Raidė	Pasiūto paskirėlis	Statybos metai	Arkštų sk.	Fondas
4102 p	Puris	1984	2	2000

Eil. Nr.	Konstruktyvių elementų pavadinimas	Konstruktyvių elementų, jų užbaigimo ir techninio stovio aprašymas	Data 24.10.28			Data		
			Lyginama, tūl. sv.	Susidėvėjimo, %	Vidutinis susidėvėjimas, %	Lyginama, tūl. sv.	Susidėvėjimo, %	Vidutinis susidėvėjimas, %
1	Pamatai	Betono	5	5	0,25			
2	Wenos	Platy vėsi tūbuokės						
3	Perivalos	pl. p.	30	5	1,80			
4	Konstrukcijos Dangų Stogai	litošiuo dangų	3	5	0,15			
5	Perdengimas	g/b	7	8	0,56			
6	Grindys	betoninės, metalinės, medinės	5	10	0,50			
7	Laapai	dujų popr. opt.	8	15	1,20			
8	Durys	slėpt. opt.						
9	Vidaus, saniechnikos ir elektros įrenginiai	Vand. - čemėl. čemėl. el. tū	21	10	2,10			
10	Apdailos darbai	klase pluteleim dangys	16	10	1,60			
11	Kiti darbai	laipetuvai tūsuai	5	10	0,50			
Viso lygin. sv.			100%		5,86			
Pastalo susidėvėj.					80%			

PASTATO CHARAKTERISTIKA

[illegible]

PASTATO DALYS (PRIETAISAI IR KT.)

[illegible]

[illegible]

Louny miestas Kardas g-76, a., sk. Nr. 209

Inventorizais numeris		
Miestas	Kvartāls	Skilpas
Līvūnu	204	16

Raidė	Pastato paskirtis	Statybos metai	Aukštų sk.	Fondas				
479/pb	Genero	1969	1	Daugelis				
Eil. Nr.	Konstruktyvių elementų pavadinimas	Konstruktyvių elementų, jų užbaigimo ir techninio stovio aprašymas	Data 4.10.28			Data		
			Lyginama- sis sv.	Susidėvė- jimo %	Vidutinis susidėv. %	Lyginama- masis sv.	Susidėvė- jimo %	Vidutinis susidėv. %
1	Pamatai	betonas	10	15	1,00			
2	Dejos	Plytų 20Whetbet. bloky	21	15	2,15			
3	Perivaros	plytų	8	35	2,80			
4	Konstruktijos Danga Stogas	žyvelis	6	20	1,20			
5	Perdangimas	g/b plytų 100	5	30	1,00			
6	Grindys	betonuotas						
7	Lantai							
8	Durys	Veržen papr. opt	4	30	1,20			
9	Vidaus santėchnikos ir elektros įrengimai	Fluore	34	40	13,60			
10	Apdailos darbai	Dailys, birsteris	2	50	1,00			
11	Kiti darbai	Rekonstruota	10	30	3,00			
Viso lygia. sv.			100	%	28,85			
Pastato susidėv. %					100			

[illegible][illegible]

479126.489up	Inventorinis Nr.
PASTALO RAIDE	Miestas : Kvarntalas Sklypas
	Leningrad 509 16

[illegible]

1 2 3 4 5 6 7 8 9 10 11 12 13 14 15 16 17 18 19 20 21 22 23 24 25 26 27 28 29 30 31 32 33 34 35 36 37 38 39 40 41 42 43 44 45 46 47 48 49 50 51 52 53 54 55 56 57 58 59 60 61 62 63 64 65 66 67 68 69 70 71 72 73 74 75 76 77 78 79 80 81 82 83 84 85 86 87 88 89 90 91 92 93 94 95 96 97 98 99 100

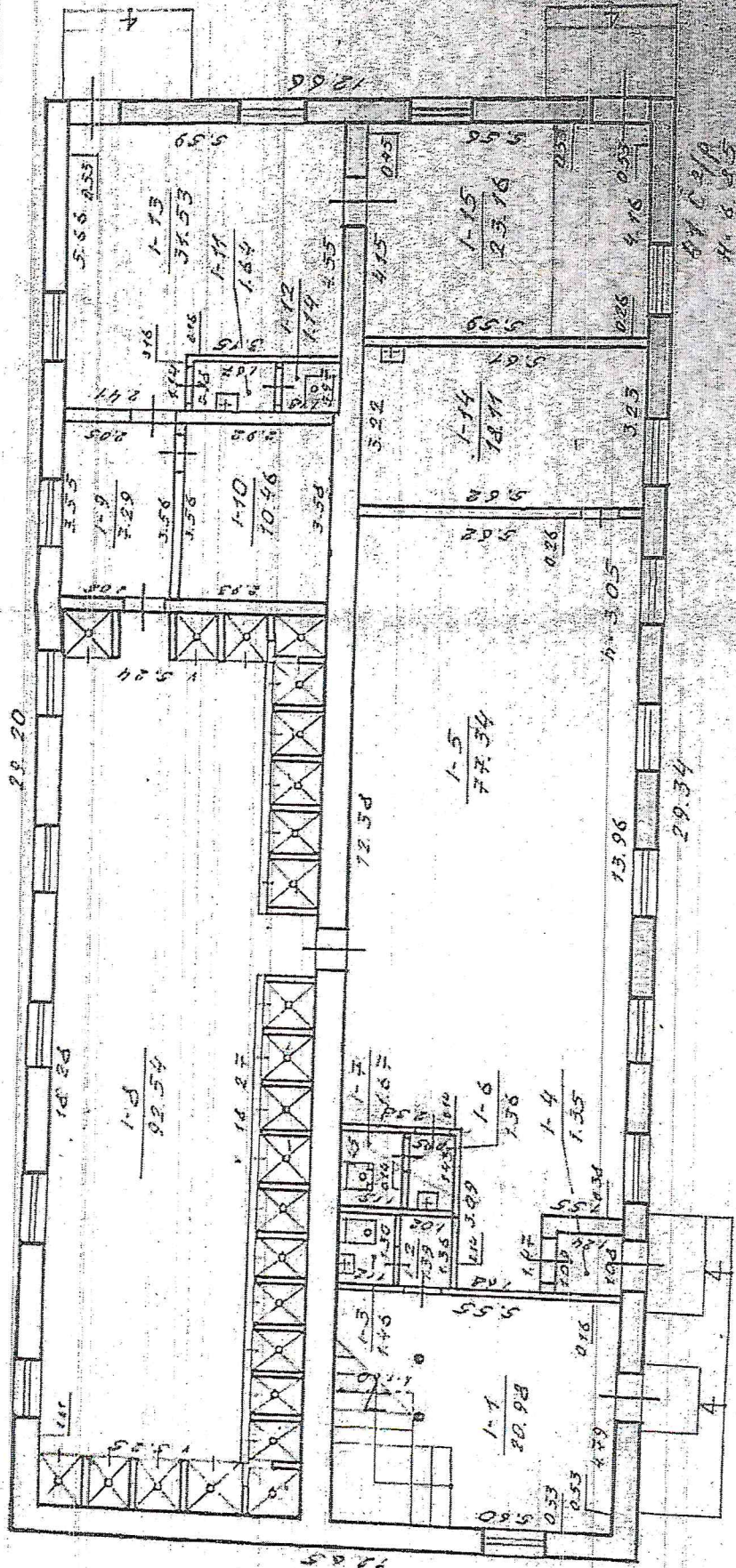

Hand-drawn floor plan of a large rectangular building, likely a school or institutional structure, showing multiple rooms and corridors. The plan includes dimensions for walls and rooms, and several rooms contain handwritten calculations.

Rooms and Calculations:

- Top Left Room:**
 - Dimensions: 4.26, 3.82, 0.42, 0.26
 - Calculation: 1.17 over 24.55
 - Other dimensions: 4.27, 0.40
- Top Middle Room:**
 - Dimensions: 14.39, 0.25
 - Calculation: 1.18 over 34.13
 - Other dimensions: 14.44, 73.06
- Top Right Room:**
 - Dimensions: 4.18, 0.42
 - Calculation: 1.20 over 24.08
 - Other dimensions: 4.92, 0.38
- Bottom Left Room:**
 - Dimensions: 4.24, 0.13
 - Calculation: 1.27 over 11.89
 - Other dimensions: 4.21, 0.24
- Bottom Middle Room:**
 - Dimensions: 8.99, 7.13, 0.45
 - Calculation: 1.26 over 30.47
 - Other dimensions: 4.41, 0.15
- Bottom Right Room:**
 - Dimensions: 1.23, 24.80
 - Calculation: 1.23 over 24.80
 - Other dimensions: 4.33, 0.42

Corridors and Other Dimensions:

- Central vertical corridor: 4.33, 4.34, 4.35, 4.36, 4.37, 4.38, 4.39, 4.40, 4.41, 4.42, 4.43, 4.44, 4.45, 4.46, 4.47, 4.48, 4.49, 4.50, 4.51, 4.52, 4.53, 4.54, 4.55, 4.56, 4.57, 4.58, 4.59, 4.60, 4.61, 4.62, 4.63, 4.64, 4.65, 4.66, 4.67, 4.68, 4.69, 4.70, 4.71, 4.72, 4.73, 4.74, 4.75, 4.76, 4.77, 4.78, 4.79, 4.80, 4.81, 4.82, 4.83, 4.84, 4.85, 4.86, 4.87, 4.88, 4.89, 4.90, 4.91, 4.92, 4.93, 4.94, 4.95, 4.96, 4.97, 4.98, 4.99, 5.00
- Horizontal corridors: 4.33, 4.34, 4.35, 4.36, 4.37, 4.38, 4.39, 4.40, 4.41, 4.42, 4.43, 4.44, 4.45, 4.46, 4.47, 4.48, 4.49, 4.50, 4.51, 4.52, 4.53, 4.54, 4.55, 4.56, 4.57, 4.58, 4.59, 4.60, 4.61, 4.62, 4.63, 4.64, 4.65, 4.66, 4.67, 4.68, 4.69, 4.70, 4.71, 4.72, 4.73, 4.74, 4.75, 4.76, 4.77, 4.78, 4.79, 4.80, 4.81, 4.82, 4.83, 4.84, 4.85, 4.86, 4.87, 4.88, 4.89, 4.90, 4.91, 4.92, 4.93, 4.94, 4.95, 4.96, 4.97, 4.98, 4.99, 5.00

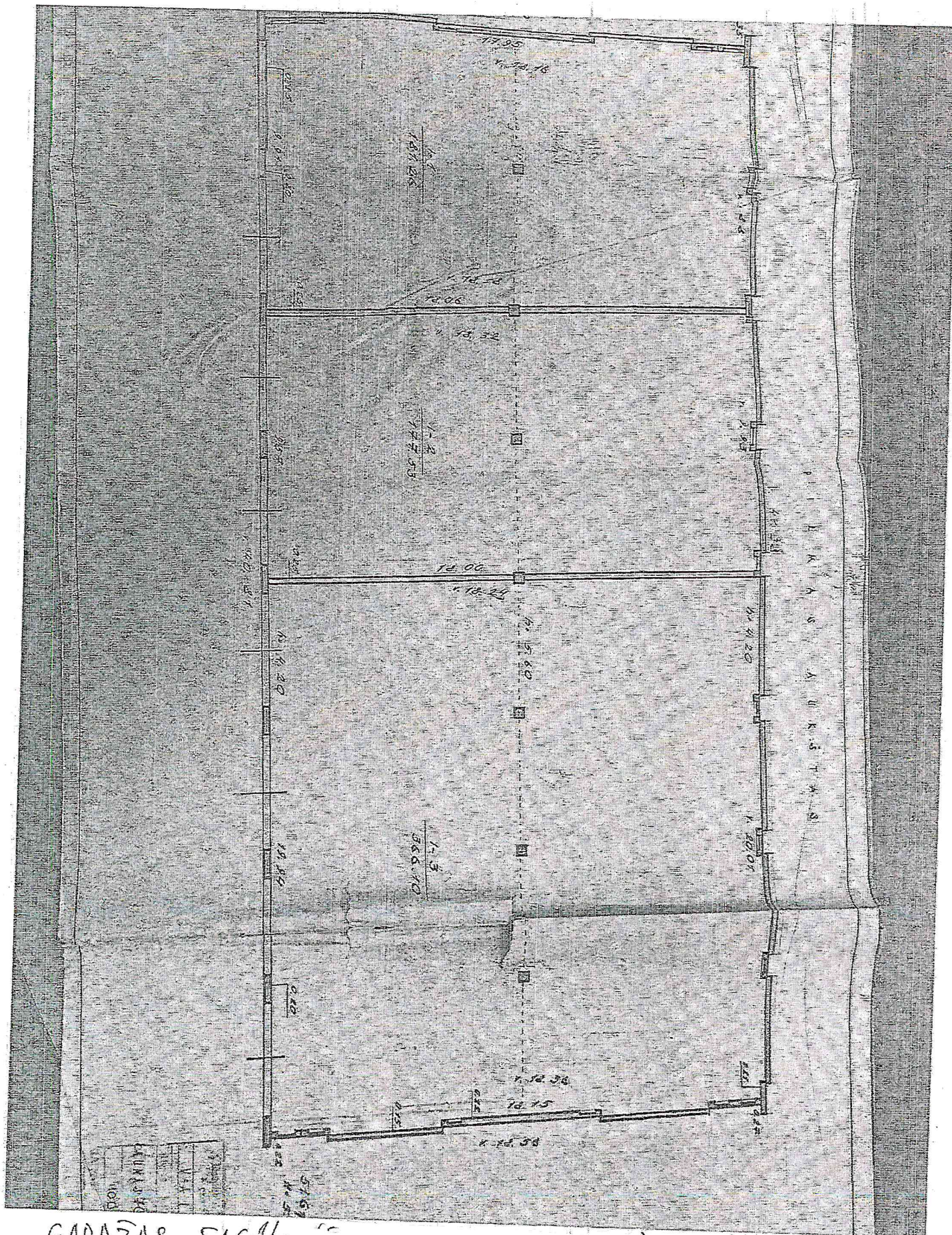

GARAZAS 516^{1/2} p.
PLANAS (KADASTRINĖ BYLA)

VAIDOTO G. 209, KAUNAS